



Další systémy

- MENDELU
- Odbor informačních
- technologií
-

Instalace Statistica 14

Návod pro české Windows

Podmínky pro instalaci

- internetové připojení do pevné (kabelové) univerzitní sítě nebo přes VPN
(pro VPN návod navštivte:
<https://tech.mendelu.cz/24970-virtualni-privatni-sit>)
- operační systém Win 10- 11
- instalovat mohou pouze uživatelé s administrátorskými právy
- všechny předchozí verze nutno odinstalovat: Ovládací panely -> Programy a funkce - vyhledat program STATISTICA, pravým tlačítkem myši vybrat Odinstalovat

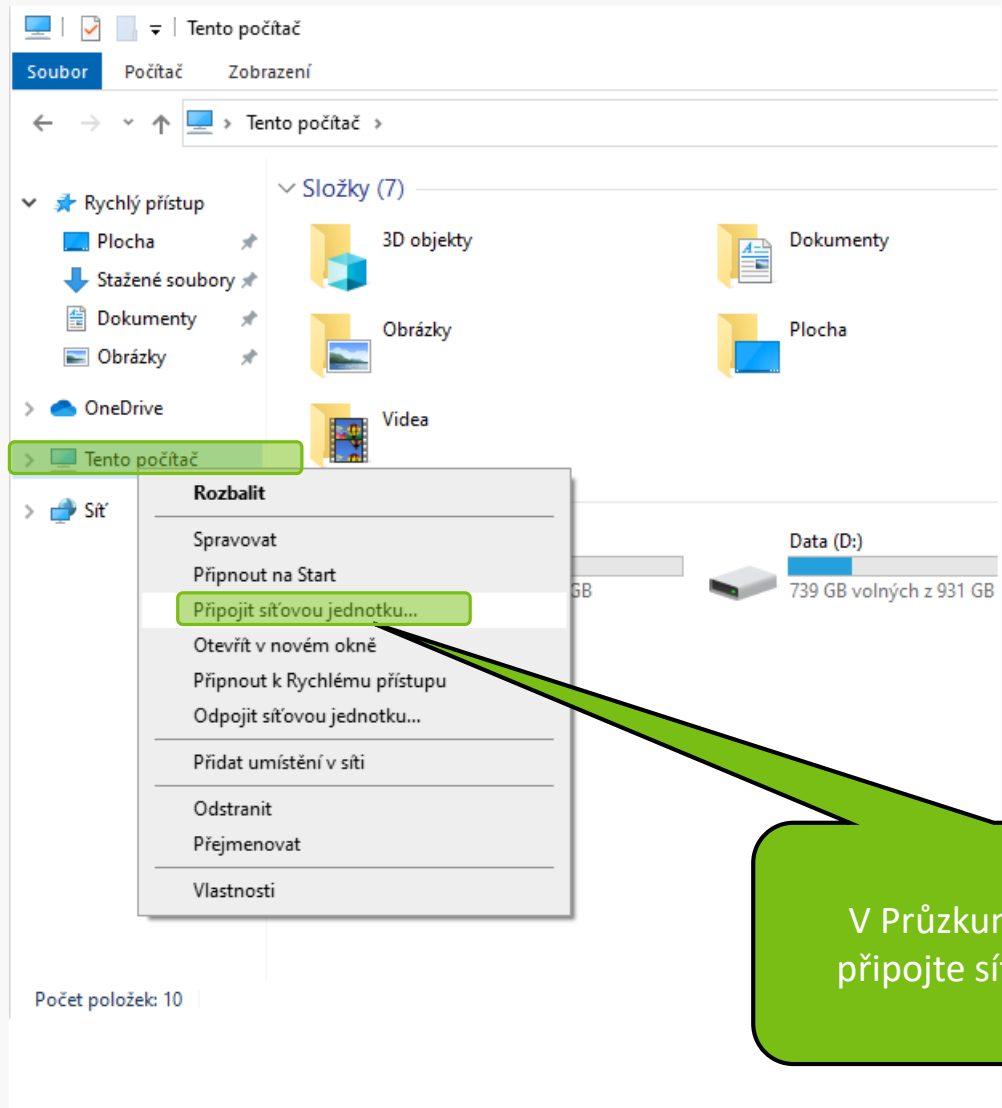

V Průzkumníku souborů
připojte síťovou jednotku

← Připojit síťovou jednotku

Kterou síťovou složku chcete připojit?

Zadejte písmeno jednotky a složku, ke které se chcete připojit:

Jednotka: Z: ▾

Složka: \\licencestat1.mendelu.cz\statistica ▾ Procházet...

Příklad: \\server\složka

Znovu připojit při přihlášení

Připojit pomocí jiných přihlašovacích údajů

[Připojit k webovému serveru, na který lze ukládat dokumenty a obrázky](#)

Dokončit Zrušit

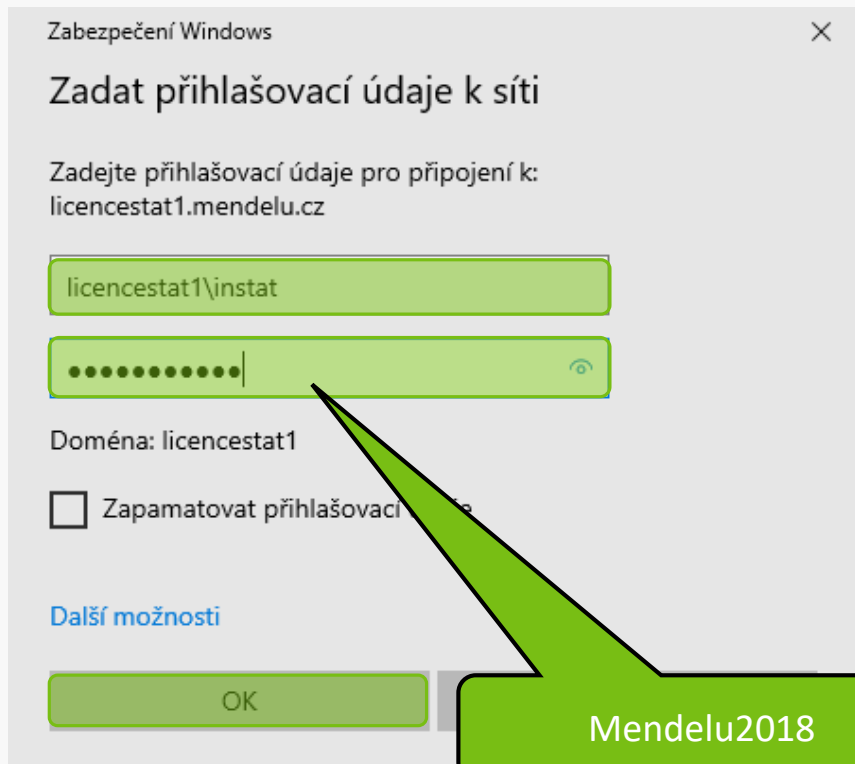

Zabezpečení Windows



Zadat přihlašovací údaje k síti

Zadejte přihlašovací údaje pro připojení k:
licencestat1.mendelu.cz

licencestat1\instat

Zapamatovat přihlašovací údaje

[Další možnosti](#)

OK

Storno

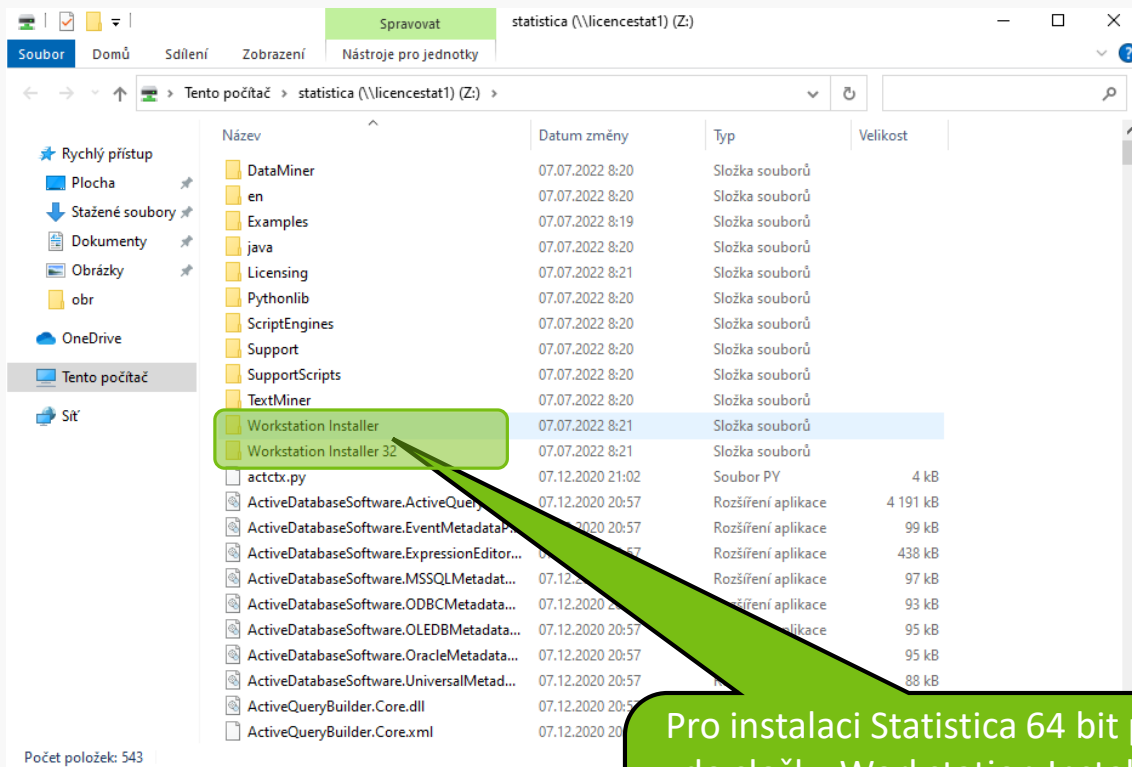

The screenshot shows a Windows File Explorer window titled "Workstation Installer". The address bar indicates the path: "Tento počítač > statistica (\\licencestat1) (Z:) > Workstation Installer". The left sidebar shows navigation options like "Rychlý přístup", "Plocha", "Stažené soubory", "Dokumenty", "Obrázky", "obr", "OneDrive", "Tento počítač", and "Síť". The main pane displays a list of files and folders:

Název	Datum změny	Typ	Velikost
Prerequisites	07.07.2022 8:21	Složka souborů	
ClientStat.tmp	07.07.2022 8:19	Soubor TMP	
StatInstallInfo.xml	07.07.2022 8:20	Dokument ve for...	
Statistica.exe	08.12.2020 2:37	Aplikace	
Statistica.msi	08.12.2020 2:37	Balíček Instalační ...	3

A green callout bubble with a black outline points to the "Statistica.exe" file. Inside the bubble, the text reads: "Kliknutím spusťte program Statistica".

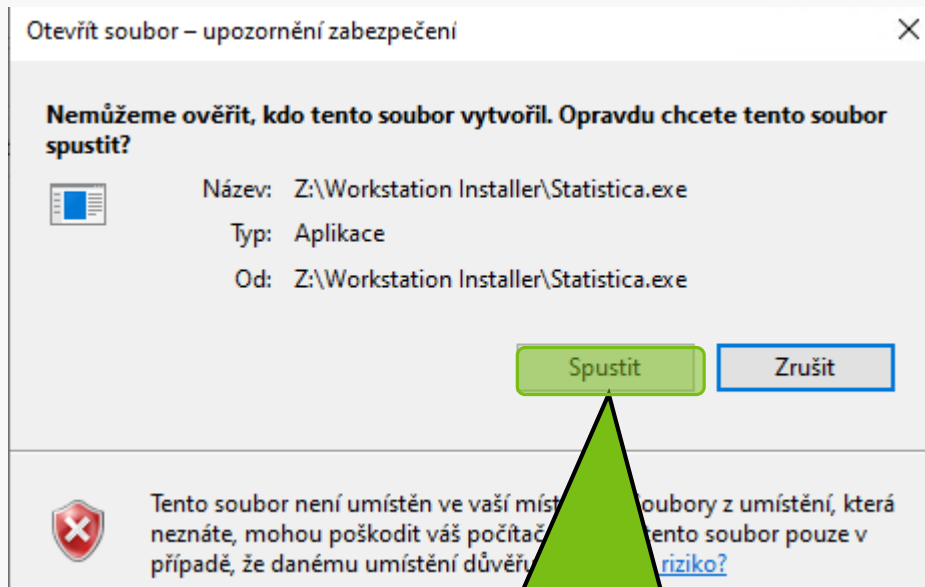

Potvrďte. Spouštění programu může trvat delší dobu



Welcome to the Prerequisites Setup Wizard

The setup has determined that some of the prerequisites needed to run Statistica are missing. This wizard will assist you in getting and installing those prerequisites. Click "Next" to continue or "Cancel" to exit the Setup Wizard.

< Back

Next >

Cancel

Statistica Setup



Prerequisites

Select which prerequisites will be installed



Name	Required	Found
<input type="checkbox"/> .NET Framework 4.6.1		Installed
<input checked="" type="checkbox"/> Visual C++ Redistributable for Visual Studio 2015-2019 x64	14.24.2812...	14.12.25
<input checked="" type="checkbox"/> Visual C++ Redistributable for Visual Studio 2015-2019 x86	14.24.2812...	

Advanced Installer

< Back

Next >

Cancel

Statistica Setup



Welcome to the Statistica Setup Wizard

The Setup Wizard will install Statistica on your computer. Click "Next" to continue or "Cancel" to exit the Setup Wizard.

< Back

Next >

Cancel



Statistica Setup



Choose Setup Type

Choose the setup type that best suits your needs



Typical

Installs the most common program features. Recommended for most users.



Custom

Allows users to choose which program features will be installed and where they will be installed. Recommended for advanced users.

Advanced Installer

< Back

Next >

Cancel



Statistica Setup



Ready to Install

The Setup Wizard is ready to begin the Statistica installation



Click "Install" to begin the installation. If you want to review or change any of your installation settings, click "Back". Click "Cancel" to exit the wizard.

Advanced Installer

< Back

Install

Cancel



Completing the Statistica Setup Wizard

Click the "Finish" button to exit the Setup Wizard.

- View log file
- Launch Statistica

< Back

Finish

Cancel

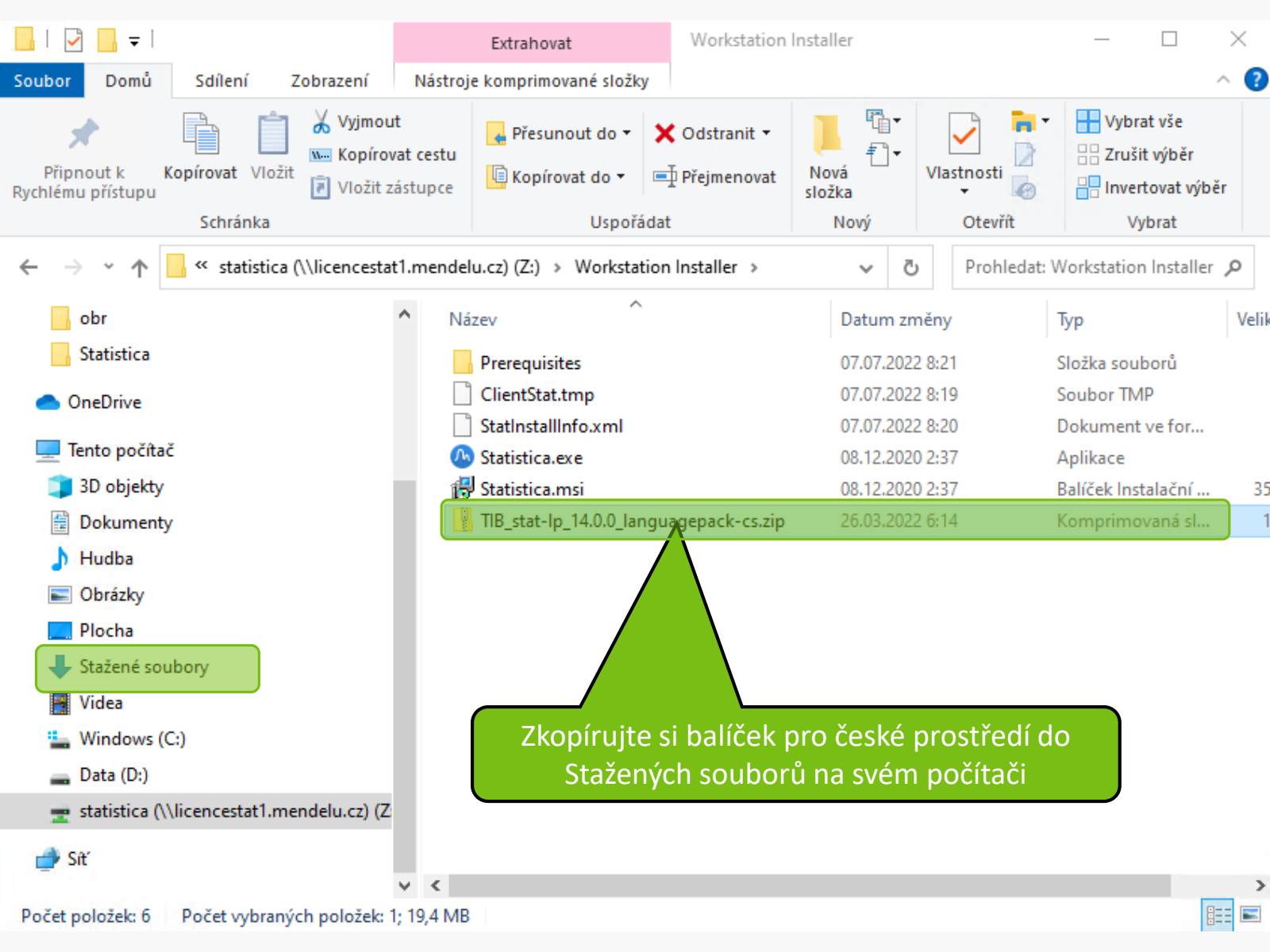

Extrahovat

Workstation Installer

— □ ✕

^ ?

Soubor Domů Sdílení Zobrazení Nástroje komprimované složky

Clipboard actions: Připnout k Rychlému přístupu, Kopírovat, Vložit, Vymout, Kopírovat cestu, Vložit zástupce

File actions: Přesunout do, Kopírovat do, Odstranit, Přejmenovat

Folder actions: Nová složka

File actions: Vlastnosti

Selection actions: Vybrat vše, Zrušit výběr, Invertovat výběr

« statistica (\\licencestat1.mendelu.cz) (Z:) » Workstation Installer »

Prohledat: Workstation Installer

- obr
- Statistica
- OneDrive
- Tento počítač
- 3D objekty
- Dokumenty
- Hudba
- Obrázky
- Plocha
- Stažené soubory
- Videa
- Windows (C:)
- Data (D:)
- statistica (\\licencestat1.mendelu.cz) (Z)
- Sít

Název	Datum změny	Typ	Velikost
Prerequisites	07.07.2022 8:21	Složka souborů	
ClientStat.tmp	07.07.2022 8:19	Soubor TMP	
StatInstallInfo.xml	07.07.2022 8:20	Dokument ve for...	
Statistica.exe	08.12.2020 2:37	Aplikace	
Statistica.msi	08.12.2020 2:37	Balíček Instalační ...	35
TIB_stat-lp_14.0.0_languagepack-cs.zip	26.03.2022 6:14	Komprimovaná sl...	1

Zkopírujte si balíček pro české prostředí do Stažených souborů na svém počítači



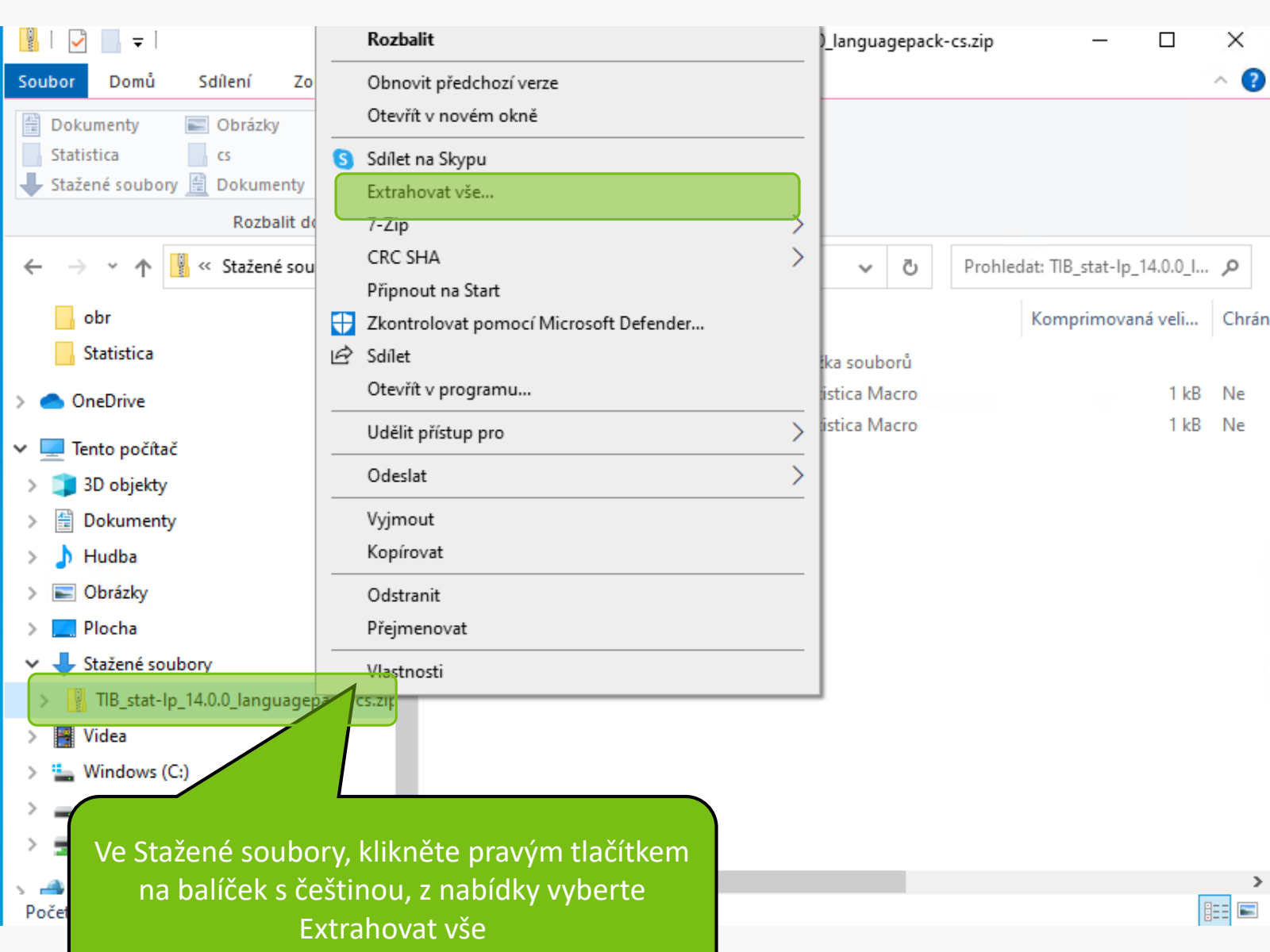

Ve Stažené soubory, klikněte pravým tlačítkem na balíček s češtinou, z nabídky vyberte Extrahovat vše

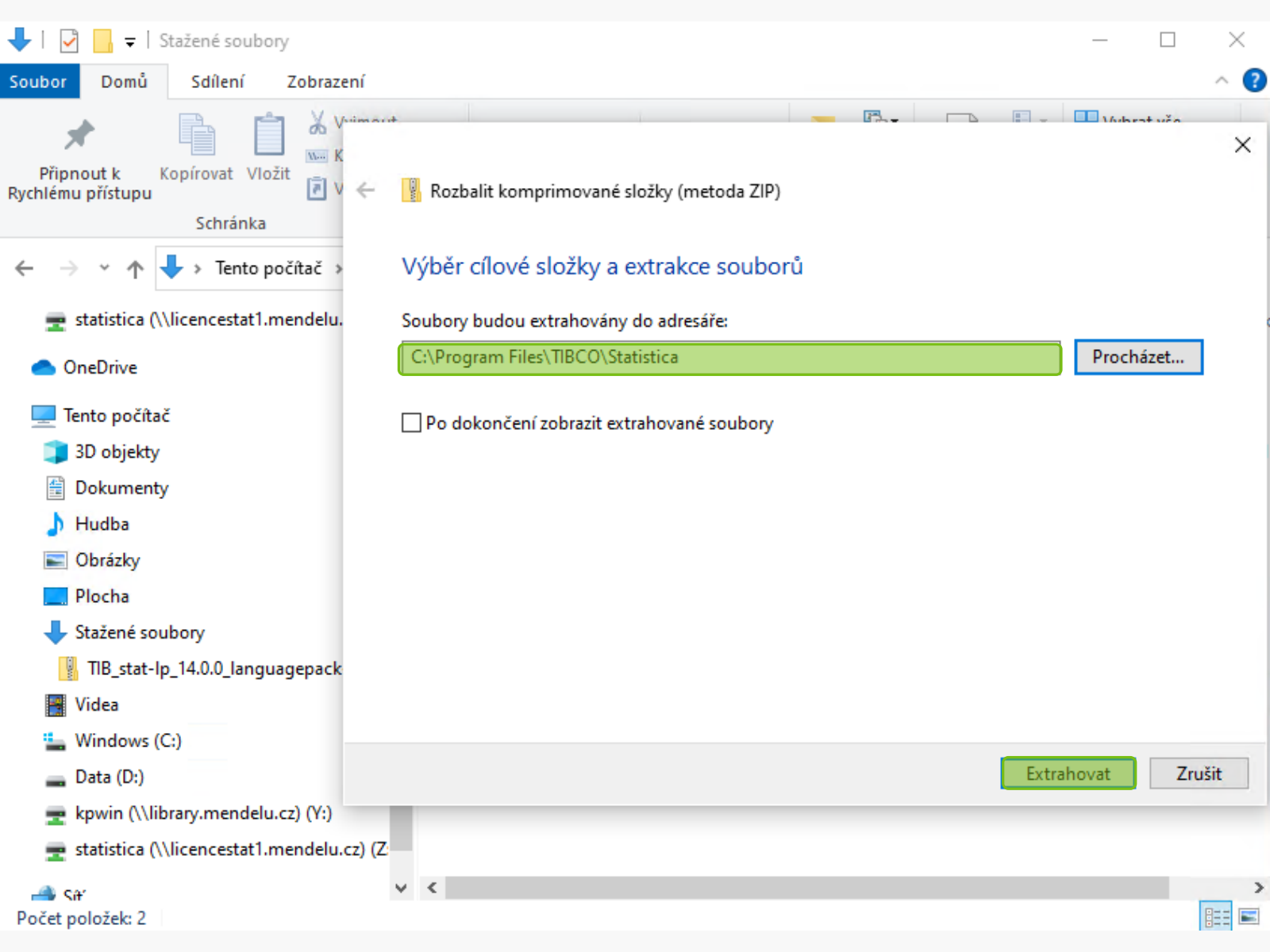

Připnout k Rychlému přístupu

Kopírovat Vložit

Schránka

Tento počítač >

- statistica (\\licencestat1.mendelu.cz) (Z)
- OneDrive
- Tento počítač
- 3D objekty
- Dokumenty
- Hudba
- Obrázky
- Plocha
- Stažené soubory
- TIB_stat-lp_14.0.0_languagepack
- Videa
- Windows (C:)
- Data (D:)
- kpwin (\\library.mendelu.cz) (Y:)
- statistica (\\licencestat1.mendelu.cz) (Z)

Rozbalit komprimované složky (metoda ZIP)

Výběr cílové složky a extrakce souborů

Soubory budou extrahovány do adresáře:

C:\Program Files\TIBCO\Statistica

Procházet...

Po dokončení zobrazit extrahované soubory

Extrahovat

Zrušit

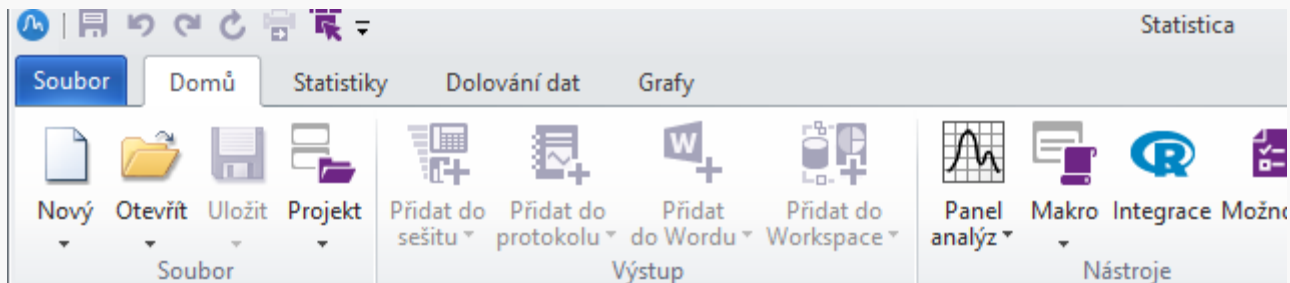

Soubor

Domů

Statistiky

Dolování dat

Grafy

Nový

Otevřít

Uložit

Uložit jako

Vlastnosti

Zavřít

Tisk

Projekt

SharePoint

Externí data

Nápověda/Podpora

Možnosti

Konec

Souborový systém

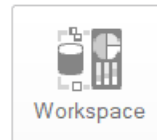
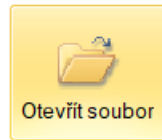

Otevřít z Enterprise

Naposledy otevřené



ANCOVA (testy vs IQ).stw

C:\Users\uzivatel\Documents\Statistica\priklday



Zátěž.stw

C:\Users\uzivatel\Documents\Statistica\priklday



income CZ.sta

C:\Users\uzivatel\Documents\Statistica\priklday



Hnojiva.sta

C:\Users\uzivatel\Documents\Statistica\priklday

Přepnutí češtiny do angličtiny lze provést
Soubor - Možnosti

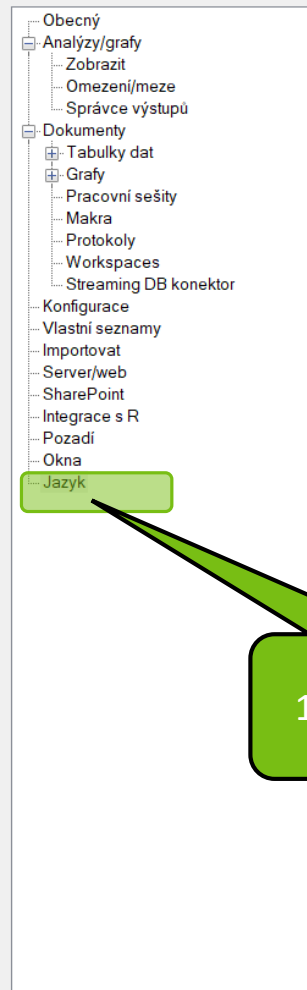

1. Kliknout Jazyk

Jazyk uživatelského rozhraní Statistica:

Angličtina (en)
Čeština (cs)
Windows preference language

Ve výchozím nastavení Statistica používá výchozí jazyk vybraný uživatelem v předvolbách jazyka systému. Můžete kontaktovat podporu TIBCO a nainstalovat další jazykové balíčky pro Statistica.

Po výběru nového jazyka bude nutné Statistiku restartovat.

2. Kliknout na Angličtina

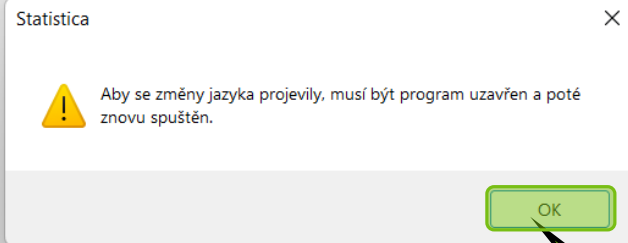

3. OK

4. OK, pak restartovat Statistica

OK

Zrušit

Návod připravil

Odbor informačních technologií

MENDELU